



SELÇUK ÜNİVERSİTESİ
ZİRAAT FAKÜLTESİ

SELÇUK ÜNİVERSİTESİ ZİRAAT FAKÜLTESİ PERFORMANS GÖSTERGELERİ

YÖNETİM



Prof. Dr. Mustafa HARMANKAYA
Dekan V.



Doç. Dr. Ali Yavuz ŞEFLEK
Dekan Yardımcısı



Doç. Dr. Zuhale KARAKAYACI
Dekan Yardımcısı



Emrecan ERDEM
Fakülte Sekreteri

BÖLÜMLER



Bahçe Bitkileri



Bitki Koruma



Gıda Mühendisliği



Tarım Ekonomisi



Tarım Makinaları ve Teknolojileri
Mühendisliği



Tarımsal Yapılar ve Sulama



Tarla Bitkileri



Toprak Bilimi ve Bitki Besleme



Zootekni

AKADEMİK PERSONEL



SELÇUK ÜNİVERSİTESİ
ZİRAAT FAKÜLTESİ

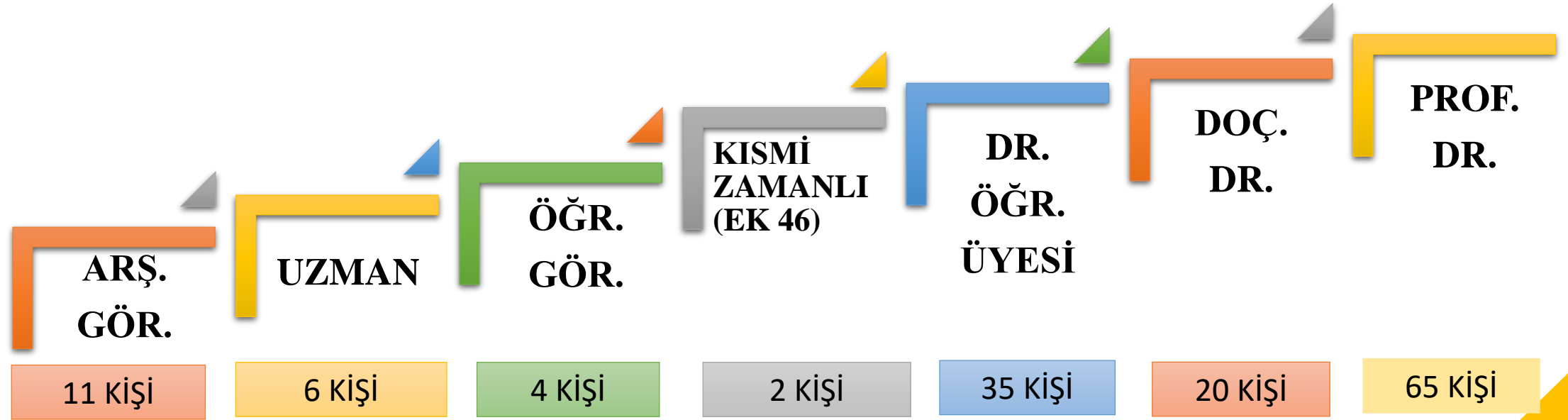

143 KİŞİ

İDARİ PERSONEL



SELÇUK ÜNİVERSİTESİ
ZİRAAT FAKÜLTESİ

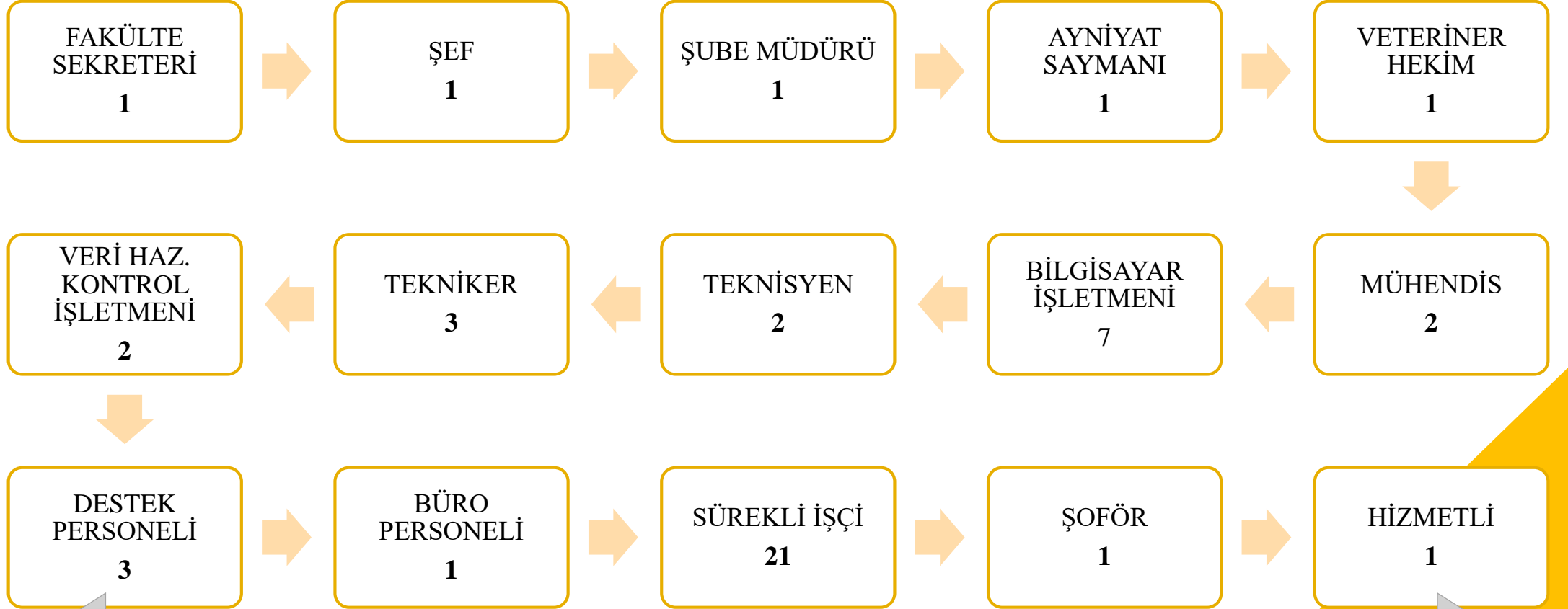

49 KİŞİ

MEVCUT ÖĞRENCİ SAYISI



BÖLÜMLER	LİSANS	YÜKSEK LİSANS	DOKTORA
Bahçe Bitkileri	193	58	31
Bitki Koruma	219	53	15
Gıda Mühendisliği	128	49	28
Tarım Ekonomisi	213	50	12
Tarım Makinaları ve Teknolojileri Mühendisliği	217	46	10
Tarımsal Yapılar ve Sulama	103	31	13
Tarla Bitkileri	232	90	17
Toprak Bilimi ve Bitki Besleme	180	36	14
Zootekni	206	59	11
TOPLAM	1.691	472	151

YILLAR İTİBARIYLA MEZUN ÖĞRENCİ SAYISI



YILLAR	ÖĞRENCİ SAYISI	YILLAR	ÖĞRENCİ SAYISI	YILLAR	ÖĞRENCİ SAYISI
1990	162	2002	476	2014	324
1991	161	2003	313	2015	301
1992	196	2004	255	2016	289
1993	152	2005	246	2017	347
1994	201	2006	228	2018	362
1995	208	2007	249	2019	341
1996	250	2008	254	2020	375
1997	224	2009	283	2021	425
1998	253	2010	221	2022	255
1999	348	2011	291	2023	315
2000	306	2012	286	2024	260
2001	191	2013	259	TOPLAM	9.607

BİLİMSEL YAYIN ve ARAŞTIRMALAR



SELÇUK ÜNİVERSİTESİ
ZİRAAT FAKÜLTESİ

	BİLİMSEL MAKALELER			BİLDİRİLER		PROJELER			KİTAPLAR		TOPLAM
	SCI Makale	Uluslararası Dergi Makalesi	Ulusal Dergi Makalesi	Uluslararası Bildiri	Ulusal Bildiri	Uluslararası Destekli Projeler	Ulusal Destekli Projeler	Üniversite Destekli Projeler	Kitap Yazarlığı	Kitap Bölüm Yazarlığı	
Bahçe Bitkileri	417	274	318	328	256	2	70	296	2	29	1.992
Bitki Koruma	92	151	83	223	48	2	19	124	9	27	778
Gıda Müh.	944	182	212	444	186	1	32	287	-	35	2.323
Tarım Ekonomisi	75	178	201	348	142	3	98	13	42	36	1.135
Tarım Makinaları ve Teknolojileri Müh.	109	160	118	74	90	-	32	20	1	5	609
Tarımsal Yapılar ve Sulama	51	104	69	121	50	-	25	65	1	14	500
Tarla Bitkileri	213	159	395	401	222	2,00	105	101	9	47	1.654
Toprak Bilimi ve Bitki Besleme	345	132	220	707	176	4,00	53	184	7	60	1.888
Zootekni	238	198	240	206	71	-	29	146	25	10	1.163
TOPLAM	2.483	1.538	1.856	2.852	1.241	24,00	463	1.236	96	263	12.042
Akademik Personel Başına	17,99	11,15	13,45	20,67	8,99	0,10	3,36	8,96	0,67	1,91	87,26

PATENTLER ve TESCİLLER



	Patent	Tescil
Bahçe Bitkileri	1	-
Bitki Koruma	1	-
Gıda Mühendisliği	8	3
Tarım Ekonomisi	-	-
Tar. Mak. ve Tekn. Müh.	6	-
Tarımsal Yapılar ve Sulama	-	-
Tarla Bitkileri	2	41
Toprak Bilimi ve Bitki Besleme	1	-
Zootekni	-	1
TOPLAM	19	45

**STANDFORD ÜNİVERSİTESİ 2023 YILI
“DÜNYANIN EN ETKİLİ BİLİM İNSANLARI”**



Prof. Dr. Ahmet EŞİTKEN
Bahçe Bitkileri Bölümü



Prof. Dr. Ali AYGÜN
Zootekni Bölümü



Prof. Dr. Ali SABİR
Bahçe Bitkileri Bölümü



Prof. Dr. Mehmet Musa ÖZCAN
Gıda Mühendisliği Bölümü

2023 YILINDA DESTEKLENEN TÜBİTAK 2209 ÖĞRENCİ PROJELERİ



4628	Z***** A*** B*****	F***** K***** S****	SELÇUK ÜNİVERSİTESİ	ZİRAAT FAKÜLTESİ	BAHÇE BİTKİLERİ	Haset Öncesi Metil Jasmonat Uygulamasının 'Crimson Seedless' Üzüm Çeşidinde Muhafaza Süresince Kalite Özelliklerine Etkisi
4629	Z***** T****	F***** K***** S****	SELÇUK ÜNİVERSİTESİ	ZİRAAT FAKÜLTESİ	BAHÇE BİTKİLERİ	Haset Sonrası Farklı Dozlarda Metil Jasmonat Uygulamalarının Alphonse Lavallée Üzüm Çeşidinde Muhafaza Süresince Kalite Özelliklerine Etkisi
4630	M***** S*** B****	A** S****	SELÇUK ÜNİVERSİTESİ	ZİRAAT FAKÜLTESİ	BAHÇE BİTKİLERİ	'Alphonse Lavallée' Üzüm Çeşidinde Kıvıltılı Sulama Ve Yaprağtan Deniz Yosunu (Ascophyllum Nodosum) Uygulamalarının Asma Fizyolojisi Ve Gelişimi Üzerine Etkileri
4631	N***** D****	A** S****	SELÇUK ÜNİVERSİTESİ	ZİRAAT FAKÜLTESİ	BAHÇE BİTKİLERİ	'Black Magic' Üzüm Çeşidinde Çeşit/Anaç Etkileşiminin Asma Fizyolojisi Ve Gelişimine Etkileri
4632	E*** A****	K***** Y****	SELÇUK ÜNİVERSİTESİ	ZİRAAT FAKÜLTESİ	BAHÇE BİTKİLERİ	Gök Üzüm (Vitis Vinifera L.) Çeşidinde Farklı Yüzey Sterilizasyonu Uygulamalarının Aseptik Sürgün Oluşumu Üzerine Etkileri
4633	M***** Ş**** D*****	O**** D****	SELÇUK ÜNİVERSİTESİ	ZİRAAT FAKÜLTESİ	BAHÇE BİTKİLERİ	Elçi Kara Ve Antep Karası Üzüm Çeşitlerine Bazı Mutsjen Uygulamalarının Morfolojik Ve Sitolojik Etkileri
4634	A*** T**	N***** Ç** K*****	SELÇUK ÜNİVERSİTESİ	ZİRAAT FAKÜLTESİ	TARLA BİTKİLERİ	Tuzluluk Stresi Koşullarında Yetiştirilen Kolza (Brassica Napus L.) Bitkisinde Bazı Fiziksel Ve Kimyasal Değişimler Üzerine Kitosan Uygulamalarının Etkileri
4635	H***** D*****	A** A****	SELÇUK ÜNİVERSİTESİ	ZİRAAT FAKÜLTESİ	ZOOTEKİNİ	Serbest Dolaşimli Sistemde Yetiştirilen Etik Piliçlerde Yerişim Sıklığının Davranış Özellikleri Üzerine Etkisi
7866	Z**** G*****	K***** Y****	SELÇUK ÜNİVERSİTESİ	ZİRAAT FAKÜLTESİ	BAHÇE BİTKİLERİ	Doğal İçerikli Preparat Uygulanmasının 41 B Asma Anaç Çeliklerinin Köktenmesine Etkileri
7867	S**** D****	O**** D****	SELÇUK ÜNİVERSİTESİ	ZİRAAT FAKÜLTESİ	BAHÇE BİTKİLERİ	Samancı Çekirdeksiz Üzüm Çeşidinde Salkım Ucu Alma Ve Çitlim Alma Uygulamalarının Salkım Ve Tane Kalitesine Etkileri
7868	M***** G*****	K***** Y****	SELÇUK ÜNİVERSİTESİ	ZİRAAT FAKÜLTESİ	BAHÇE BİTKİLERİ	41 B Asma Anaç Çekirdeklerinde Aloe Vera Jel Uygulamaların Çimlenme Ve Vejetatif Gelişmeye Etkileri
7869	F**** N** Ö*****	C***** S*****	SELÇUK ÜNİVERSİTESİ	ZİRAAT FAKÜLTESİ	GIDA MÜHENDİSLİĞİ	Farklı Piliçme Tekniklerinin Köftenin Fizikokimyasal Özelliklerine Etkisinin Belirlenmesi
7870	O*** G*****	Z*** B*****	SELÇUK ÜNİVERSİTESİ	ZİRAAT FAKÜLTESİ	TARIM EKONOMİSİ	Kent Tanımının Gıda Arz Güvenliğine Etkisi
7871	H***** K**	Z*** K*****	SELÇUK ÜNİVERSİTESİ	ZİRAAT FAKÜLTESİ	TARIM EKONOMİSİ	6360 Sayılı Kanun Kapsamında Belediyelerin Tarımsal Desteklerinin Konya İli Meram İlçesinde Etkileri
7872	O*** D*****	N***** D**** K*****	SELÇUK ÜNİVERSİTESİ	ZİRAAT FAKÜLTESİ	TARLA BİTKİLERİ	Tuz Stresi Şartlarında Yetiştirilen Eski Ve Yeni Buğday Çeşitlerinin Kök Gelişimlerinin Morfolojik Varyasyonu

Sıra	Öğrenci Ad & Soyad	Danışman Ad & Soyad	Öğrenci Üniversite Bilgisi (↓)	Öğrenci Fakültesi	Öğrenci Bölümü	Proje Adı
7873	M***** N** D*****	V***** E***	SELÇUK ÜNİVERSİTESİ	ZİRAAT FAKÜLTESİ	TOPRAK BİLİMİ VE BİTKİ BESLEME	Arpa Atıklarından Elde Edilen Biyokömür Ve Nano Biyokömürün Karakterizasyonu: Rüzgâr Erozyonu Kontrolündeki Etkinliklerinin Değerlendirilmesi
7874	B***** İ****	E***** E**** H****	SELÇUK ÜNİVERSİTESİ	ZİRAAT FAKÜLTESİ	TOPRAK BİLİMİ VE BİTKİ BESLEME	Konya Bölgesinden Elde Edilen Hatmî Çiçeği (Althea Officinalis L.) Genotiplerinin Genetik İlişkilerinin Araştırılması
7875	S**** D***** K*****	E***** E**** H****	SELÇUK ÜNİVERSİTESİ	ZİRAAT FAKÜLTESİ	TOPRAK BİLİMİ VE BİTKİ BESLEME	Bor Toksisitesi Şartlarında Sera-Saksı Denemesinde Yetiştirilen Soğan (Allium Cepa L.) Bitkisinde Pseudomonas Poe Türü PgpR Bakteri Uygulamasının Etkilerin Belirlenmesi
7876	A*** D**** M**	A** A****	SELÇUK ÜNİVERSİTESİ	ZİRAAT FAKÜLTESİ	ZOOTEKİNİ	Serbest Dolaşimli Sistemde Yetiştirilen Etik Piliçlerde Canlı Ağırlığın Tonik İmmobiliteye Etkisi

ÖĐRENCİ TOPLULUKLARI



TOPLULUK ADI	AKADEMİK DANIŞMANI
Tarım Topluluđu	Dr. Öğr. Üyesi Mithat DİREK
Tarımsal Gelişim Topluluđu	Doç. Dr. Zuhâl KARAKAYACI
Tarım Teknolojileri Topluluđu	Dr. Öğr. Üyesi Nuri ORHAN
Zootekni Topluluđu	Arş. Gör. Ayşenur TANIŞ



SELÇUK ÜNİVERSİTESİ
ZİRAAT FAKÜLTESİ

FAKÜLTEDEN KARELER







UYGULAMA ALANLARI



SELÇUK ÜNİVERSİTESİ
ZİRAAT FAKÜLTESİ

SELÇUK ÜNİVERSİTESİ ZİRAAT FAKÜLTESİ SARICALAR ARAŞTIRMA VE UYGULAMA ÇİFTLİĞİ

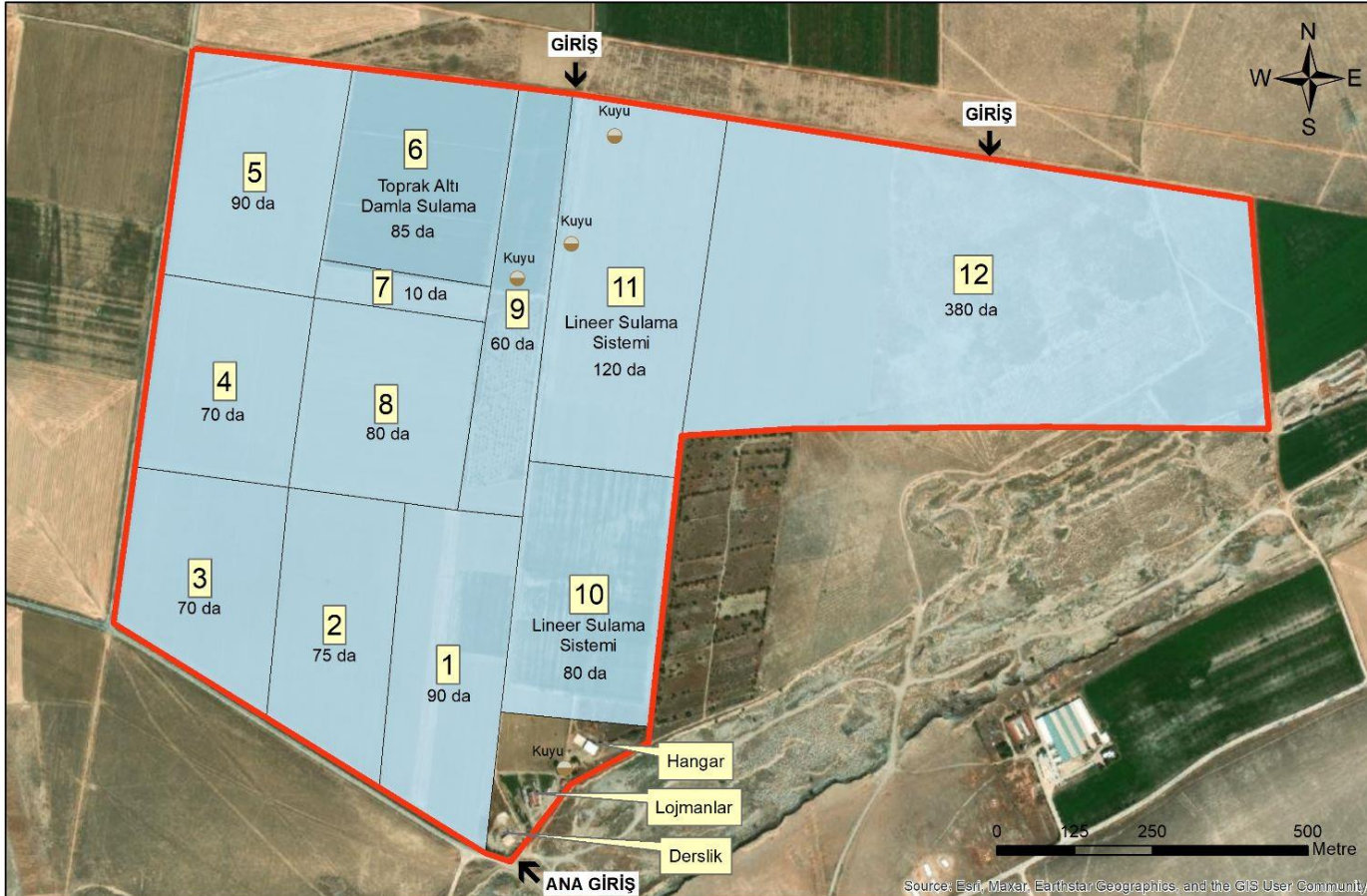

- Arazide çalışan 2 tarım işçisi bulunmaktadır.
- 2 adet 90, 1 adet 85 Beygir gücünde traktörler vardır. Alet ekipman eksikliği bulunmamaktadır.
- İdari binası, işçi lojmanı ve hangarlar mevcuttur.
- 4 adet sulama kuyusu bulunmakta olup 1 tanesi aktif durumdadır.
- Sulama kuyuları yenilenmesi gerekmektedir.

UYGULAMA ALANLARI



SELÇUK ÜNİVERSİTESİ
ZİRAAT FAKÜLTESİ

ÇUMRA



- İş yoğunluğunun olduğu Haziran - Ağustos ayları arasında tarım işçisi görevlendirilmesi gerekmektedir.
- Arazi işleme hizmet satın alınarak yapılmaktadır.
- Sulanabilir tarım yapılmaktadır.



UYGULAMA ALANLARI



SELÇUK ÜNİVERSİTESİ
ZİRAAT FAKÜLTESİ

ILGIN



- İş yoğunluğunun olduğu Haziran - Ağustos ayları arasında tarım işçisi görevlendirilmesi gerekmektedir.
- Arazi işleme hizmeti satın alınmaktadır.
- Sulanabilir tarım yapılmaktadır.



UYGULAMA ALANLARI



SELÇUK ÜNİVERSİTESİ
ZİRAAT FAKÜLTESİ

KARAPINAR



- İş yoğunluğunun olduğu Haziran -Ağustos ayları arasında tarım işçisi görevlendirilmesi gerekmektedir.
- Arazi işleme hizmet satın alınarak yapılmaktadır.
- Sulanabilir tarım yapılmaktadır.

UYGULAMA ALANLARI



PROF. DR. ORHAN DÜZGÜNEŞ HAYVANCILIK TESİSLERİ



Büyük Baş Hayvan Sayı	10 İnek	9 Dana
	5 Dişi Buzacağı	3 Erkek Buzacağı
Küçük Baş Hayvan Sayısı	24 Koyun	36 Cüce Keçi
Koruma Altındaki Hayvan Sayısı	35 Arı	

UYGULAMA ALANLARI



SELÇUK ÜNİVERSİTESİ
ZİRAAT FAKÜLTESİ

PROF. DR. ADEM ELGÜN ARAŞTIRMA VE UYGULAMA MERKEZİ





SELÇUK ÜNİVERSİTESİ
ZİRAAT FAKÜLTESİ

ÜRÜNLER



SELÇUK ÜNİVERSİTESİ
ZİRAAT FAKÜLTESİ

SÜZME
PEYNİR

Ziraat Fakültesi Ürün Satış Noktası

0332 223 28 67



SELÇUK ÜNİVERSİTESİ
ZİRAAT FAKÜLTESİ

KAŞAR
PEYNİRİ

Ziraat Fakültesi Ürün Satış Noktası

0332 223 28 67



SELÇUK ÜNİVERSİTESİ
ZİRAAT FAKÜLTESİ

SALAMURA
PEYNİR

Ziraat Fakültesi Ürün Satış Noktası

0332 223 28 67



SELÇUK ÜNİVERSİTESİ
ZİRAAT FAKÜLTESİ

BILDİRCİN
YUMURTASI

Ziraat Fakültesi Ürün Satış Noktası

0332 223 28 67



SELÇUK ÜNİVERSİTESİ
ZİRAAT FAKÜLTESİ

30'LU
YUMURTA

Ziraat Fakültesi Ürün Satış Noktası

0332 223 28 67



SELÇUK ÜNİVERSİTESİ
ZİRAAT FAKÜLTESİ

5 LT
SÜT

Ziraat Fakültesi Ürün Satış Noktası

0332 223 28 67



SELÇUK ÜNİVERSİTESİ
ZİRAAT FAKÜLTESİ

simit



📍 Ziraat Fakültesi Ürün Satış Noktası

☎ 0332 223 28 67



SELÇUK ÜNİVERSİTESİ
ZİRAAT FAKÜLTESİ

KURABIYE
ÇEŞİTLERİ



📍 Ziraat Fakültesi Ürün Satış Noktası

☎ 0332 223 28 67



SELÇUK ÜNİVERSİTESİ
ZİRAAT FAKÜLTESİ

POĞAÇA



📍 Ziraat Fakültesi Ürün Satış Noktası

☎ 0332 223 28 67



SELÇUK ÜNİVERSİTESİ
ZİRAAT FAKÜLTESİ

KEK



📍 Ziraat Fakültesi Ürün Satış Noktası

☎ 0332 223 28 67



SELÇUK ÜNİVERSİTESİ
ZİRAAT FAKÜLTESİ

SELÇUK ÜNİVERSİTESİ
ZİRAAT FAKÜLTESİ



PETEK
BAL



UN
TARHANASI

📍 Ziraat Fakültesi Ürün Satış Noktası

☎ 0332 223 28 67

📍 Ziraat Fakültesi Ürün Satış Noktası

☎ 0332 223 28 67



SELÇUK ÜNİVERSİTESİ
ZİRAAT FAKÜLTESİ

SELÇUK ÜNİVERSİTESİ
ZİRAAT FAKÜLTESİ



BAL



POLEN

📍 Ziraat Fakültesi Ürün Satış Noktası

☎ 0332 223 28 67

📍 Ziraat Fakültesi Ürün Satış Noktası

☎ 0332 223 28 67



MELISA
ÇAYI

Ziraat Fakültesi Ürün Satış Noktası

0332 223 28 67



TIBBİ NANE
ÇAYI

Ziraat Fakültesi Ürün Satış Noktası

0332 223 28 67



KEKİK
SUYU

Ziraat Fakültesi Ürün Satış Noktası

0332 223 28 67



SARI
KANTARON
YAĞI

Ziraat Fakültesi Ürün Satış Noktası

0332 223 28 67



DAĞ
ÇAYI

Ziraat Fakültesi Ürün Satış Noktası

0332 223 28 67



KEKİK
ÇAYI

Ziraat Fakültesi Ürün Satış Noktası

0332 223 28 67

BAHÇE BİTKİLERİ BÖLÜMÜ



SELÇUK ÜNİVERSİTESİ
ZİRAAT FAKÜLTESİ



18 KİŞİ

ANABİLİM DALLARINA GÖRE PERSONEL



SELÇUK ÜNİVERSİTESİ
ZİRAAT FAKÜLTESİ

BAĞ YETİŞTİRME VE ISLAHI ABD

PROF. DR. ZEKİ KARA
PROF. DR. ALİ SABİR
PROF. DR. AYDIN AKIN
PROF. DR. FERHAN KÜÇÜKBASMACI
SABİR
DR. ÖĞR. ÜYESİ KEVSER YAZAR
DR. ÖĞR. ÜYESİ OSMAN DOĞAN

MEYVE YETİŞTİRME VE ISLAHI ABD

PROF. DR. AHMET EŞİTKEN
PROF. DR. LÜTFİ PIRLAK
DOÇ. DR. MUZAFFER İPEK
DOÇ. DR. ŞEYMA ARIKAN
ARŞ. GÖR. ZEYNEP NAS

SEBZE YETİŞTİRME VE ISLAHI ABD

PROF. DR. ERTAN SAİT KURTAR
PROF. DR. ÖNDER TÜRKMEN
PROF. DR. MUSTAFA PAKSOY
DOÇ. DR. MUSA SEYMEN
DR. ÖĞR. ÜYESİ NAMIK KEMAL YÜCEL
ÖĞR. GÖR. DR. AYŞE TORUN
ARŞ. GÖR. ÜNAL KAL

PATENT VE TESCİL



SELÇUK ÜNİVERSİTESİ
ZİRAAT FAKÜLTESİ

İsrahçısı	Patent	Tescil	Toplam
Prof. Dr. Önder TÜRKMEN Doç. Dr. Musa SEYMEN		1	1
TOPLAM		1	1

BÖLÜM LABORATUVARLARI



SELÇUK ÜNİVERSİTESİ
ZİRAAT FAKÜLTESİ



UYGULAMA ALANLARI



SELÇUK ÜNİVERSİTESİ
ZİRAAT FAKÜLTESİ





YAYINLAR



SELÇUK ÜNİVERSİTESİ
ZİRAAT FAKÜLTESİ

	SCI Makale	Uluslararası Dergi Makalesi	Ulusal Dergi Makalesi	Uluslararası Bildiri	Ulusal Bildiri	TOPLAM
Bağ Yetiştirme ve Islahı	117	60	72	52	33	334
Meyve Yetiştirme ve Islahı	156	46	101	130	76	509
Sebze Yetiştirme ve Islahı	144	168	145	146	147	750
TOPLAM	417	274	318	328	256	1593
Akademik Personel Başına Yayın Sayısı	23,16	15,22	17,66	18,22	14,22	88,50

PROJELER



SELÇUK ÜNİVERSİTESİ
ZİRAAT FAKÜLTESİ

	Uluslararası Destekli Projeler		Ulusal Destekli Projeler		Üniversite Destekli Projeler		TOPLAM	
	Devam Eden	Tamamlanmış	Devam Eden	Tamamlanmış	Devam Eden	Tamamlanmış	Devam Eden	Tamamlanmış
Bağ Yetiştirme ve Islahı	-	2		1	9	74	9	77
Meyve Yetiştirme ve Islahı	-		7	20	19	103	26	123
Sebze Yetiştirme ve Islahı	-		10	32	6	85	16	117
TOPLAM	-	2	17	53	34	262	51	377
Akademik Personel Başına Proje Sayısı	-	0,11	0,94	2,94	1,88	14,55	2,83	20,94

KİTAPLAR



	Kitap Yazarlığı	Kitap Bölüm Yazarlığı	TOPLAM
Bağ Yetiştirme ve Islahı		4	4
Meyve Yetiştirme ve Islahı	1	11	12
Sebze Yetiştirme ve Islahı	1	14	15
TOPLAM	2	29	31
Akademik Personel Başına Kitap Sayısı	0,11	1,61	1,72

BİTKİ KORUMA BÖLÜMÜ



SELÇUK ÜNİVERSİTESİ
ZİRAAT FAKÜLTESİ

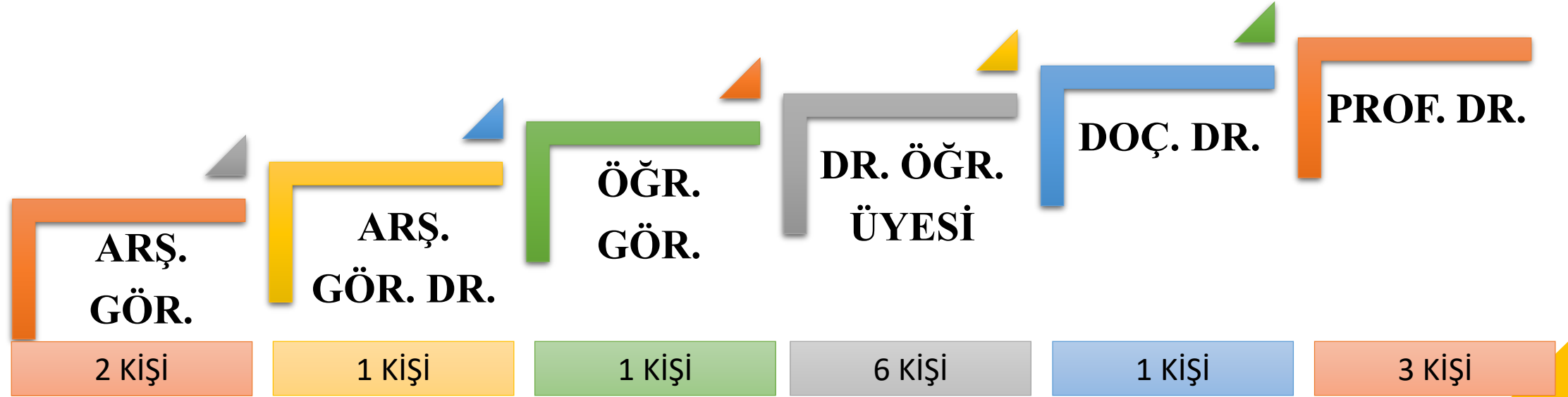

14 KİŞİ



HOŞGELDİNİZ

Uluslararası Katılımı

TÜRKİYE VI.
Bitki Koruma
KONGRESİ



ANABİLİM DALLARINA GÖRE PERSONEL



SELÇUK ÜNİVERSİTESİ
ZİRAAT FAKÜLTESİ

FİTOPATOLOJİ ABD

PROF. DR. NUH BOYRAZ
PROF. DR. KUBİLAY KURTULUŞ BAŞTAŞ
DR. ÖĞR. ÜYESİ MURAT KARACA
DR. ÖĞR. ÜYESİ SERKAN YEŞİL
DR. ÖĞR. ÜYESİ ÖZDEN SALMAN
ARŞ. GÖR. AYŞEGÜL GEDÜK
ARŞ. GÖR. FATMA IŞIK

ENTOMOLOJİ ABD

PROF. DR. LEVENT ÜNLÜ
DOÇ. DR. HÜSEYİN ÇETİN
DR. ÖĞR. ÜYESİ FATMA NUR ELMA
DR. ÖĞR. ÜYESİ İNCİ ŞAHİN NEGİŞ
DR. ÖĞR. ÜYESİ EKREM ÖGÜR
ÖĞR. GÖR. ORHAN MÜLAYİM
ARŞ. GÖR. DR. AHMET ŞAHBAZ

PATENT VE TESCİL



Patent Sahibi	Patent	Tescil	Toplam
Doç. Dr. Hüseyin ÇETİN	1	-	1
TOPLAM	1	-	1

BÖLÜM LABORATUVARLARI



SELÇUK ÜNİVERSİTESİ
ZİRAAT FAKÜLTESİ



YAYINLAR



SELÇUK ÜNİVERSİTESİ
ZİRAAT FAKÜLTESİ

	SCI Makale	Uluslararası Dergi Makalesi	Ulusal Dergi Makalesi	Uluslararası Bildiri	Ulusal Bildiri	TOPLAM
Bitki Koruma	92	151	83	223	48	597
Akademik Personel Başına Yayın Sayısı	6,57	10,79	5,93	15,93	3,43	42,64

PROJELER



SELÇUK ÜNİVERSİTESİ
ZİRAAT FAKÜLTESİ

	Uluslararası Destekli Projeler		Ulusal Destekli Projeler		Üniversite Destekli Projeler		TOPLAM	
	Devam Eden	Tamamlanmış	Devam Eden	Tamamlanmış	Devam Eden	Tamamlanmış	Devam Eden	Tamamlanmış
Bitki Koruma	1	1	7	12	11	113	18	126
Akademik Personel Başına Proje Sayısı	0,07	0,07	0,50	0,86	0,78	8	1,2	9

KİTAPLAR



SELÇUK ÜNİVERSİTESİ
ZİRAAT FAKÜLTESİ

	Kitap Yazarlığı	Kitap Bölüm Yazarlığı	TOPLAM
Bitki Koruma	9	27	36
Akademik Personel Başına Kitap Sayısı	0,6	2	2,57



SELÇUK ÜNİVERSİTESİ
ZİRAAT FAKÜLTESİ

GIDA MÜHENDİSLİĞİ

GIDA MÜHENDİSLİĞİ BÖLÜMÜ



SELÇUK ÜNİVERSİTESİ
ZİRAAT FAKÜLTESİ

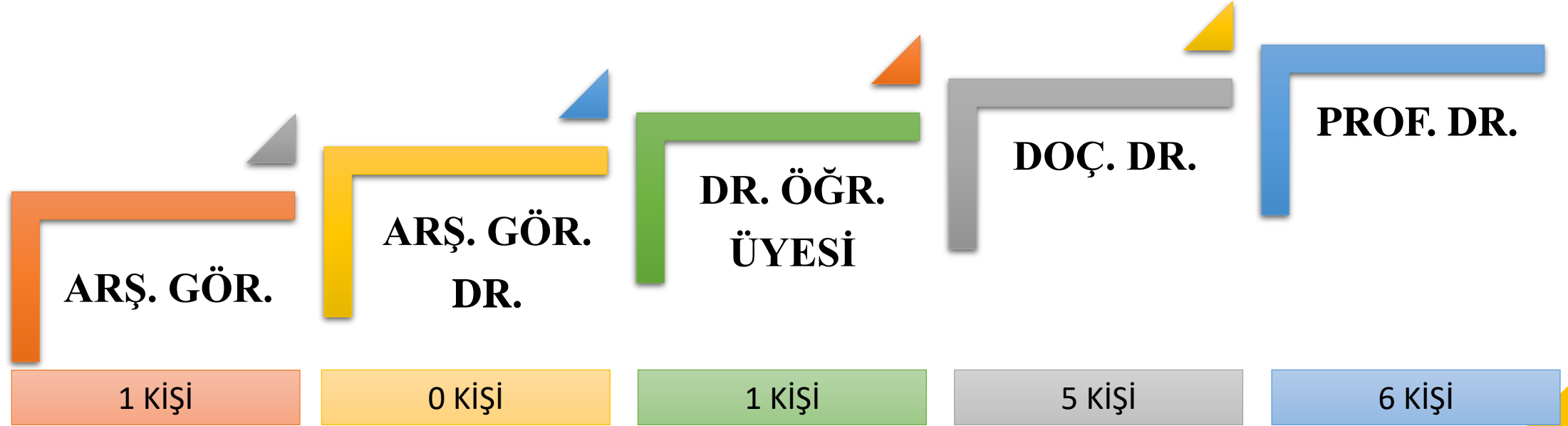

13 KİŞİ

ANABİLİM DALI VE PERSONEL



SELÇUK ÜNİVERSİTESİ
ZİRAAT FAKÜLTESİ

GIDA MÜHENDİSLİĞİ ABD

PROF. DR. MUSTAFA KARAKAYA
PROF. DR. MEHMET MUSA ÖZCAN
PROF. DR. CEMALETTİN SARIÇOBAN
PROF. DR. NİHAT AKIN
PROF. DR. MEHMET AKBULUT
PROF. DR. HACER ÇOKLAR
DOÇ. DR. SULTAN ARSLAN TONTUL
DOÇ. DR. KÜBRA ÜNAL
DOÇ. DR. NURHAN USLU
DOÇ. DR. ALİ SAMET BABAOĞLU
DOÇ. DR. TALHA DEMİRCİ
DR. ÖĞR. ÜYESİ HÜMEYRA ÇETİN BABAOĞLU
ARŞ. GÖR. KÜBRA ELİF TAYFUN

PATENT VE TESCİL



SELÇUK ÜNİVERSİTESİ
ZİRAAT FAKÜLTESİ

Patent Sahibi	Patent	Tescil	Toplam
Doç. Dr. Sultan ARSLAN TONTUL	-	3	3
TOPLAM	-	3	3

BÖLÜM LABORATUVARLARI



SELÇUK ÜNİVERSİTESİ
ZİRAAT FAKÜLTESİ

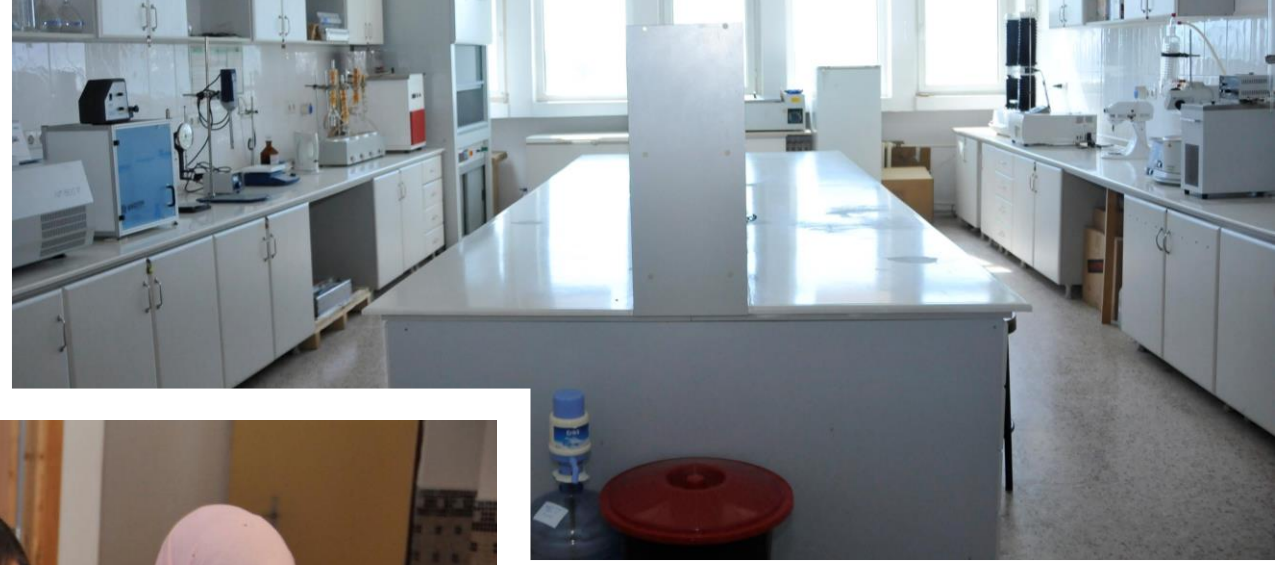
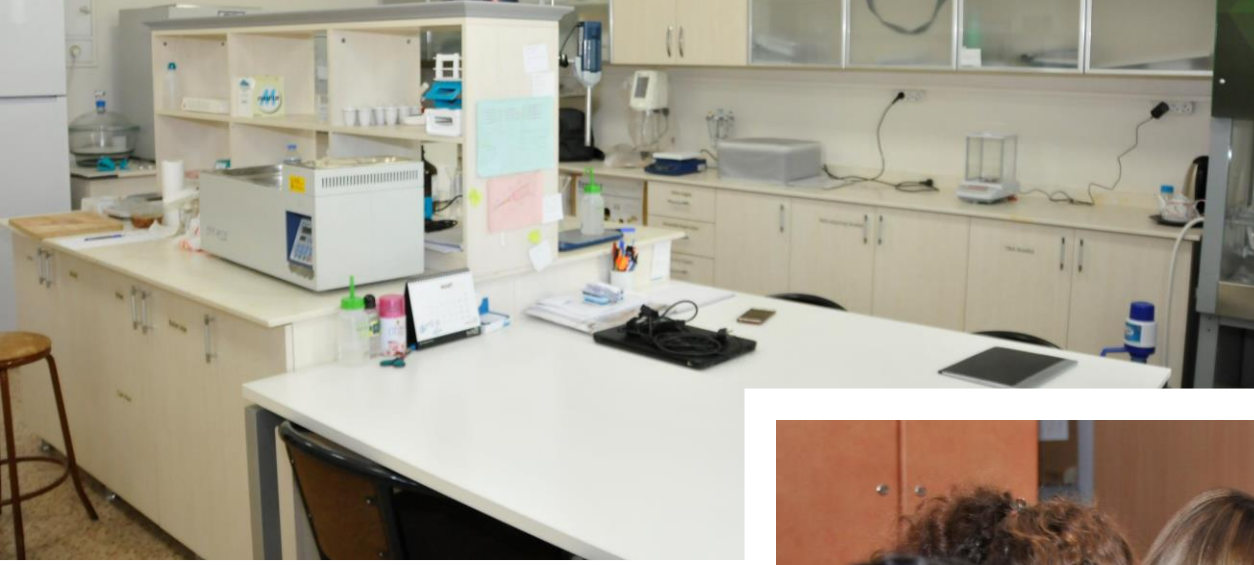



YAYINLAR



SELÇUK ÜNİVERSİTESİ
ZİRAAT FAKÜLTESİ

2010-2020	SCI Makale	Uluslararası Dergi Makalesi	Ulusal Dergi Makalesi	Uluslararası Bildiri	Ulusal Bildiri	TOPLAM
Gıda Mühendisliği	944	182	212	444	186	1.968
Akademik Personel Başına Yayın Sayısı	72,62	14,00	16,31	34,15	14,31	151,38

PROJELER



SELÇUK ÜNİVERSİTESİ
ZİRAAT FAKÜLTESİ

	Uluslararası Destekli Projeler		Ulusal Destekli Projeler		Üniversite Destekli Projeler		TOPLAM	
	Devam Eden	Tamamlanmış	Devam Eden	Tamamlanmış	Devam Eden	Tamamlanmış	Devam Eden	Tamamlanmış
Gıda Mühendisliği	-	1	5	27	23	264	5	292
Akademik Personel Başına Proje Sayısı	-	0,76	0,38	2,07	1,76	20,31	2,14	23,07

KİTAPLAR



SELÇUK ÜNİVERSİTESİ
ZİRAAT FAKÜLTESİ

	Kitap Yazarlığı	Kitap Bölüm Yazarlığı	TOPLAM
Gıda Mühendisliği	-	35	35
Akademik Personel Başına Kitap Sayısı	-	2,69	2,69

TARIM EKONOMİSİ BÖLÜMÜ



SELÇUK ÜNİVERSİTESİ
ZİRAAT FAKÜLTESİ

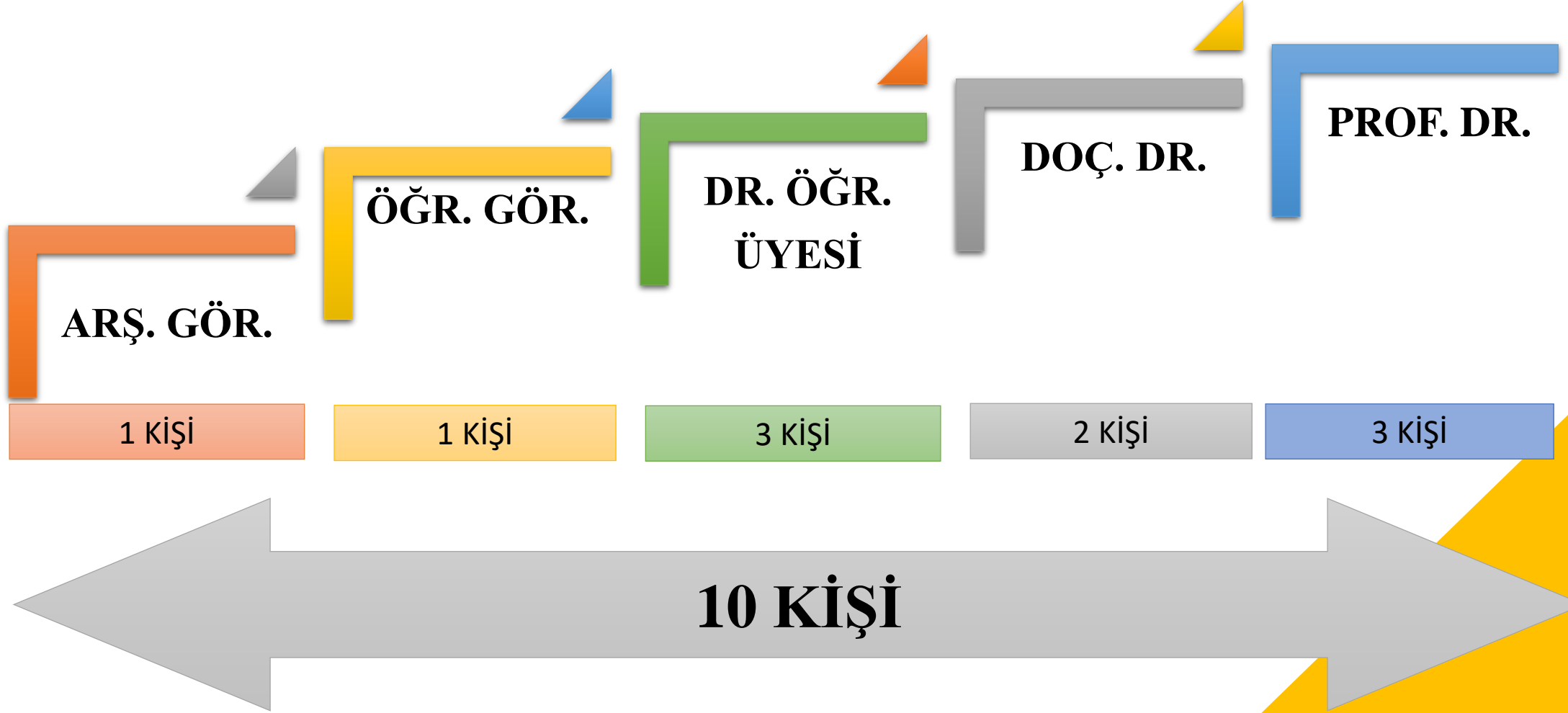



ANABİLİM DALLARINA GÖRE PERSONEL



SELÇUK ÜNİVERSİTESİ
ZİRAAT FAKÜLTESİ

TARIM İŞLETMECİLİĞİ ABD

PROF. DR. ZEKİ BAYRAMOĞLU
PROF. DR. CENNET OĞUZ
PROF. DR. YUSUF ÇELİK
DOÇ. DR. ZUHAL KARAKAYACI
DR. ÖĞR. ÜYESİ MİTHAT DİREK
DR. ÖĞR. ÜYESİ GÜRHAN ÖZAYDIN

TARIM POLİTİKASI VE YAYIM ABD

DOÇ. DR. HASAN ARISOY
DR. ÖĞR. ÜYESİ AYSUN YENER ÖGÜR
ARŞ. GÖR. MELİH ERDEM

UYGULAMA ALANLARI



SELÇUK ÜNİVERSİTESİ
ZİRAAT FAKÜLTESİ



YAYINLAR



SELÇUK ÜNİVERSİTESİ
ZİRAAT FAKÜLTESİ

	SCI Makale	Uluslararası Dergi Makalesi	Ulusal Dergi Makalesi	Uluslararası Bildiri	Ulusal Bildiri	TOPLAM
Tarım İşletmeciliği	67	156	181	288	110	802
Tarım Politikası ve Yayın	8	22	20	60	32	142
TOPLAM	75	178	201	348	142	944
Akademik Personel Başına Yayın Sayısı	8,33	19,78	22,33	34,80	14,20	104,88

PROJELER



	Uluslararası Destekli Projeler		Ulusal Destekli Projeler		Üniversite Destekli Projeler		TOPLAM	
	Devam Eden	Tamamlanmış	Devam Eden	Tamamlanmış	Devam Eden	Tamamlanmış	Devam Eden	Tamamlanmış
Tarım İşletmeciliği	-	2	2	87	-	12	2	101
Tarım Politikası ve Yayım	-	1	-	9	-	1	0	11
TOPLAM	-	3	2	96	-	13	2	112
Akademik Personel Başına Proje Sayısı	-	0,3	0,2	10,6	-	1,4	0,2	12,4

KİTAPLAR



	Kitap Yazarlığı	Kitap Bölüm Yazarlığı	TOPLAM
Tarım İşletmeciliği	36	25	61
Tarım Politikası ve Yayın	6	11	17
TOPLAM	42	36	78
Akademik Personel Başına Kitap Sayısı	4,2	3,6	7,8

TARIM MAKİNALARI VE TEKNOLOJİLERİ MÜHENDİSLİĞİ

TARIM MAKİNALARI VE TEKNOLOJİLERİ MÜHENDİSLİĞİ BÖLÜMÜ



13 KİŞİ

ANABİLİM DALI VE PERSONEL



SELÇUK ÜNİVERSİTESİ
ZİRAAT FAKÜLTESİ

TARIM MAKİNALARI ABD

PROF. DR. TAMER MARAKOĞLU
PROF. DR. KAZIM ÇARMAN
PROF. DR. HAYDAR HACISEFEROĞULLARI
PROF. DR. HAKAN OKYAY MENGEŞ
DOÇ. DR. ALİ YAVUZ ŞEFLEK
DOÇ. DR. OSMAN ÖZBEK
DOÇ. DR. SEDA ŞAHİN
DR. ÖĞR. ÜYESİ MEHMET HAKAN SONMETE
DR. ÖĞR. ÜYESİ NURİ ORHAN
DR. ÖĞR. ÜYESİ NURETTİN KAYAHAN
DR. ÖĞR. ÜYESİ KEZİBAN YALÇIN DOKUMACI
ÖĞR. GÖR. DR. ERGÜN ÇITIL
ARŞ. GÖR. YUSUF ÇİFTÇİ

PATENT VE TESCİL



SELÇUK ÜNİVERSİTESİ
ZİRAAT FAKÜLTESİ

Patent Sahibi	Patent	Tescil	Toplam
Prof. Dr. Hüseyin ÖĞÜT	1	-	1
Prof. Dr. Kazım ÇARMAN	1	-	1
Doç. Dr. Ali Yavuz ŞEFLEK	4	-	4
Dr. Öğr. Üyesi Nuri ORHAN	1	-	1
Dr. Öğr. Üyesi Nurettin KAYAHAN	1	-	1
TOPLAM	7	-	7

BÖLÜM LABORATUVARLARI



SELÇUK ÜNİVERSİTESİ
ZİRAAT FAKÜLTESİ



UYGULAMA ALANLARI



SELÇUK ÜNİVERSİTESİ
ZİRAAT FAKÜLTESİ



YAYINLAR



SELÇUK ÜNİVERSİTESİ
ZİRAAT FAKÜLTESİ

	SCI Makale	Uluslararası Dergi Makalesi	Ulusal Dergi Makalesi	Uluslararası Bildiri	Ulusal Bildiri	TOPLAM
Tar. Mak. ve Tekn. Müh.	109	160	118	74	90	551
Akademik Personel Başına Yayın Sayısı	8,38	12,31	9,08	5,69	6,92	45,91

PROJELER



SELÇUK ÜNİVERSİTESİ
ZİRAAT FAKÜLTESİ

	Uluslararası Destekli Projeler		Ulusal Destekli Projeler		Üniversite Destekli Projeler		TOPLAM	
	Devam Eden	Tamamlanmış	Devam Eden	Tamamlanmış	Devam Eden	Tamamlanmış	Devam Eden	Tamamlanmış
Tar. Mak. ve Tekn. Müh.	-	-	2	30	0	20	2	50
Akademik Personel Başına Proje Sayısı	-	-	0,15	2,31	0	1,54	0,15	3,85

KİTAPLAR



SELÇUK ÜNİVERSİTESİ
ZİRAAT FAKÜLTESİ

	Kitap Yazarlığı	Kitap Bölüm Yazarlığı	TOPLAM
Tar. Mak. ve Tekn. Müh.	1	5	6
Akademik Personel Başına Kitap Sayısı	0,08	0,39	0,46

TARIMSAL YAPILAR VE SULAMA BÖLÜMÜ

TARIMSAL YAPILAR VE SULAMA BÖLÜMÜ

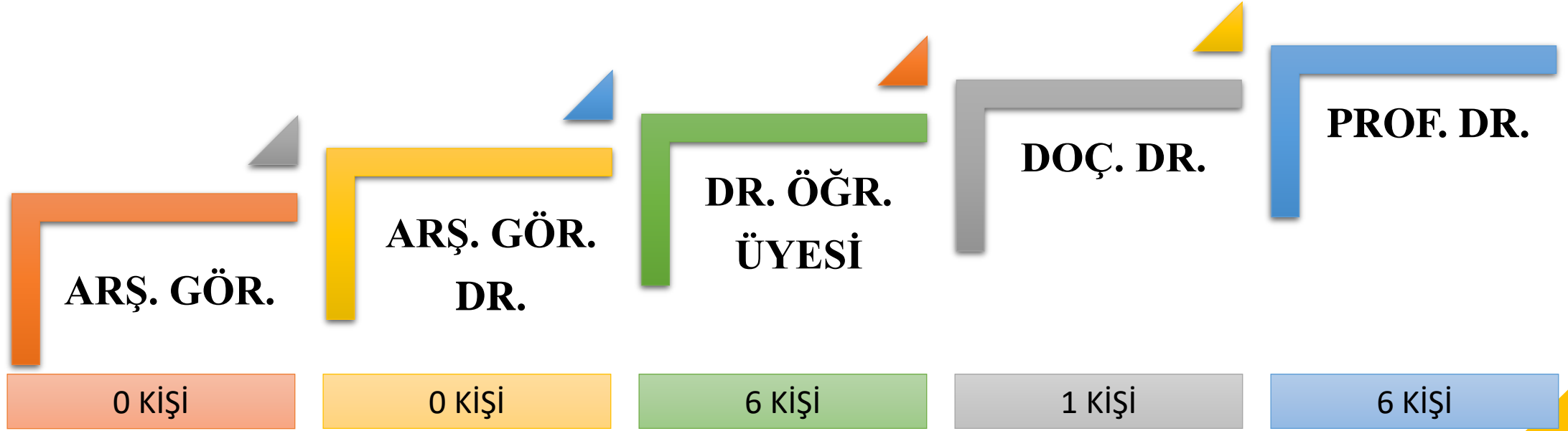

13 KİŞİ



ANABİLİM DALI VE PERSONEL



SELÇUK ÜNİVERSİTESİ
ZİRAAT FAKÜLTESİ

TARIMSAL YAPILAR VE SULAMA ABD

PROF. DR. NUH UĞURLU
PROF. DR. NİZAMETTİN ÇİFTÇİ
PROF. DR. RAMAZAN TOPAK
PROF. DR. BİLAL ACAR
PROF. DR. SELDA UZAL SEYFİ
PROF. DR. DURAN YAVUZ
DOÇ. DR. NURCAN YAVUZ
DR. ÖĞR. ÜYESİ AHMET MELİH YILMAZ
DR. ÖĞR. ÜYESİ MEHMET ŞAHİN
DR. ÖĞR. ÜYESİ İLKNUR KUTLAR YAYLALI
DR. ÖĞR. ÜYESİ SİNAN SÜHERİ
DR. ÖĞR. ÜYESİ MEHMET AKİF KALENDER
DR. ÖĞR. ÜYESİ ELİF ŞAHİN SUCİ

BÖLÜM LABORATUVARLARI



SELÇUK ÜNİVERSİTESİ
ZİRAAT FAKÜLTESİ

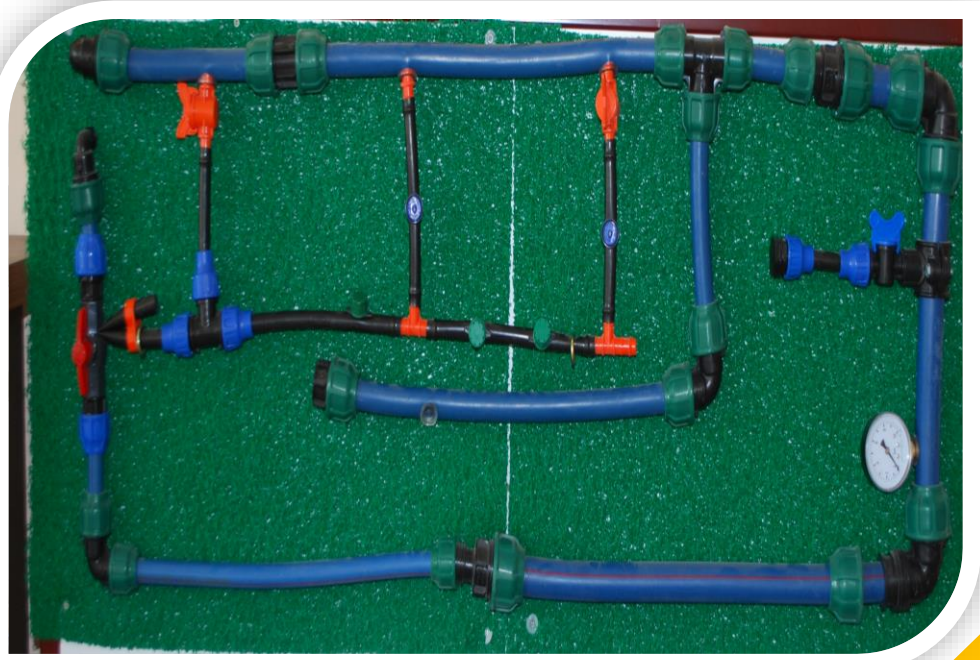

YAYINLAR



SELÇUK ÜNİVERSİTESİ
ZİRAAT FAKÜLTESİ

	SCI Makale	Uluslararası Dergi Makalesi	Ulusal Dergi Makalesi	Uluslararası Bildiri	Ulusal Bildiri	TOPLAM
Tarımsal Yapılar ve Sulama	51	104	69	121	50	395
Akademik Personel Başına Yayın Sayısı	3,92	8,00	5,31	9,31	3,85	30,38

PROJELER



SELÇUK ÜNİVERSİTESİ
ZİRAAT FAKÜLTESİ

	Uluslararası Destekli Projeler		Ulusal Destekli Projeler		Üniversite Destekli Projeler		TOPLAM	
	Devam Eden	Tamamlanmış	Devam Eden	Tamamlanmış	Devam Eden	Tamamlanmış	Devam Eden	Tamamlanmış
Tarımsal Yapılar ve Sulama	-	-	1	24	7	58	8	82
Akademik Personel Başına Proje Sayısı	-	-	0,1	1,8	0,5	4,4	0,6	6,3

KİTAPLAR



SELÇUK ÜNİVERSİTESİ
ZİRAAT FAKÜLTESİ

	Kitap Yazarlığı	Kitap Bölüm Yazarlığı	TOPLAM
Tarımsal Yapılar ve Sulama	1	14	15
Akademik Personel Başına Kitap Sayısı	0,1	1,07	1,1



SELÇUK ÜNİVERSİTESİ
ZİRAAT FAKÜLTESİ

TARLA BİTKİLERİ BÖLÜMÜ

TARLA BİTKİLERİ BÖLÜMÜ



SELÇUK ÜNİVERSİTESİ
ZİRAAT FAKÜLTESİ

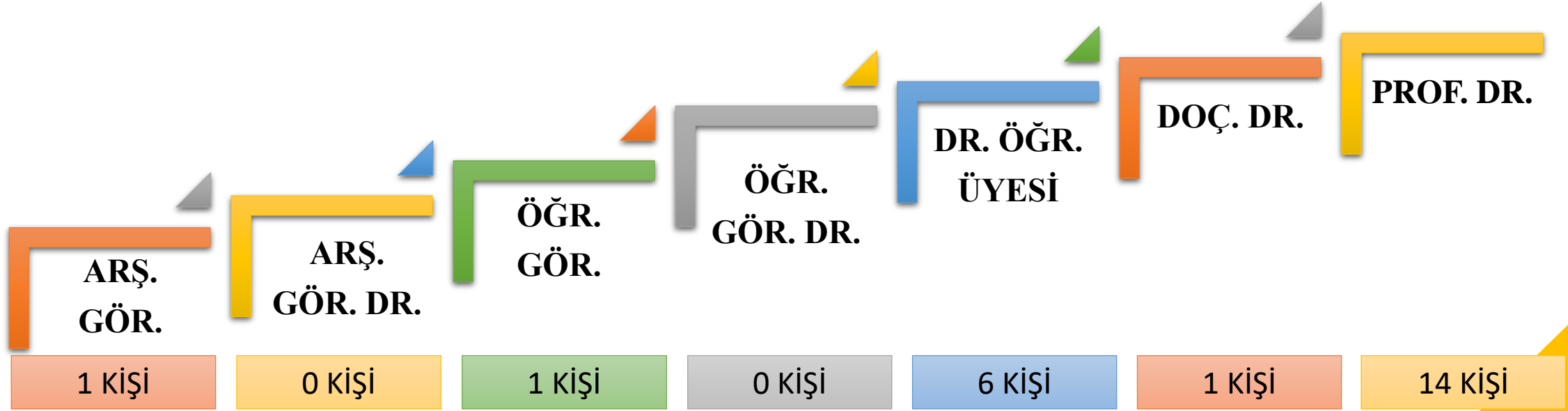

23 KİŞİ



ANABİLİM DALLARINA GÖRE PERSONEL



SELÇUK ÜNİVERSİTESİ
ZİRAAT FAKÜLTESİ

TAHILLAR VE YEMEKLİK BAKLAGİLLER ABD

PROF.DR. SÜLEYMAN SOYLU
PROF. DR. ERCAN CEYHAN
PROF. DR. SABRİ GÖKMEN
PROF. DR. MUSTAFA ÖNDER
PROF.DR. MEHMET BABAOĞLU
PROF.DR. ALİ TOPAL
PROF.DR. ALİ KAHRAMAN
DOÇ.DR. ELİF ÖZDEMİR
ÖĞR. GÖR. SERDAR KARADAŞ
ARŞ. GÖR. NESLİHAN DORUK
KAHRAMAN

ÇAYIR MERA VE YEM BİTKİLERİ ABD

PROF.DR. RAMAZAN ACAR
PROF. DR. MEHMET ALİ AVCI
PROF. DR. ABDULLAH ÖZKÖSE
DR. ÖĞR. ÜYESİ NUR KOÇ
KOYUN

ENDÜSTRİ BİTKİLERİ ABD

PROF.DR. ÖZDEN ÖZTÜRK
PROF.DR. MUSTAFA
YORGANCILAR
PROF.DR. . RAHİM ADA
DR. ÖĞR. ÜYESİ EMİNE
ATALAY
DR. ÖĞR. ÜYESİ MÜNÜRE
TANUR ERKOYUNCU
DR. ÖĞR. ÜYESİ NURSEL ÇÖL
KESKİN

TIBBİ BİTKİLER ABD

PROF. DR. YÜKSEL KAN
DR. ÖĞR. ÜYESİ SADIYE AYŞE
ÇELİK
DR. ÖĞR. ÜYESİ İREM AYRAN

PATENT VE TESCİL



	Aspir	Buğday (Makarnalık)	Fasülye	Fiğ	Bezelye (Kuru)	Bezelye (Taze)	Bezelye (Yemlik)	Yonca	Hibrit Yağlık Ayçiçeği	Hibrit Çerezlik Ayçiçeği	Hibrit Monegram Şeker Pancarı	Üniversite Sanayi	Toplam
Prof. Dr. Ahmet TAMKOÇ	-	-	-	2	-	-	4	-	-	-	-	-	6
Prof. Dr. Ercan CEYHAN	-	-	4	-	-	4	2	-	-	-	-	14	24
Prof. Dr. Süleyman SOYLU	-	1	-	-	-	-	-	-	-	-	-	-	1
Prof. Dr. Rahim ADA	1	-	-	-	-	-	-	-	12	2	5	20	40
Toplam	1	1	4	2	-	4	6	-	12	2	5	34	71

PATENTLER

Patent Sahibi	Patent	Tescil	Toplam
Prof. Dr. Mustafa YORGANCILAR	2	-	2
TOPLAM	2	-	2

BÖLÜM LABORATUVARLARI



SELÇUK ÜNİVERSİTESİ
ZİRAAT FAKÜLTESİ





UYGULAMA ALANLARI



SELÇUK ÜNİVERSİTESİ
ZİRAAT FAKÜLTESİ





YAYINLAR



SELÇUK ÜNİVERSİTESİ
ZİRAAT FAKÜLTESİ

	SCI Makale	Uluslararası Dergi Makalesi	Ulusal Dergi Makalesi	Uluslararası Bildiri	Ulusal Bildiri	TOPLAM
Çayır Mera ve Yem Bitkileri	36	35	84	79	45	279
Endüstri Bitkileri	43	28	99	122	98	390
Tahıllar ve Yemelik Baklagiller	91	67	184	103	67	512
Tıbbi Bitkiler	43	29	28	97	12	209
TOPLAM	213	159	395	401	222	1.390
Akademik Personel Başına Yayın Sayısı	9,3	6,9	17,2	17,4	9,6	60,4

PROJELER



	Uluslararası Destekli Projeler		Ulusal Destekli Projeler		Üniversite Destekli Projeler		TOPLAM	
	Devam Eden	Tamamlanmış	Devam Eden	Tamamlanmış	Devam Eden	Tamamlanmış	Devam Eden	Tamamlanmış
Çayır Mera ve Yem Bitkileri	-	-	-	9	2	14	2	23
Endüstri Bitkileri				-	-	-	20	4
Tahıllar ve Yemlik Baklagiller		2	1	66	3	43	4	111
Tıbbi Bitkiler	-	-	-	9	1	7	1	16
TOPLAM	0	2	1	104	10	91	11	207
Akademik Personel Başına Proje Sayısı	0	0,09	0,04	4,5	0,43	3,96	0,48	9

KİTAPLAR



	Kitap Yazarlığı	Kitap Bölüm Yazarlığı	TOPLAM
Çayır Mera ve Yem Bitkileri	-	8	8
Endüstri Bitkileri	1	16	17
Tahıllar ve Yemelik Baklagiller	8	9	17
Tıbbi Bitkiler	-	14	14
TOPLAM	9	47	56
Akademik Personel Başına Kitap Sayısı	0,4	2,1	2,4



SELÇUK ÜNİVERSİTESİ
ZİRAAT FAKÜLTESİ

TOPRAK BİLİMİ VE BİTKİ BESLEME BÖLÜMÜ

TOPRAK BİLİMİ VE BİTKİ BESLEME BÖLÜMÜ

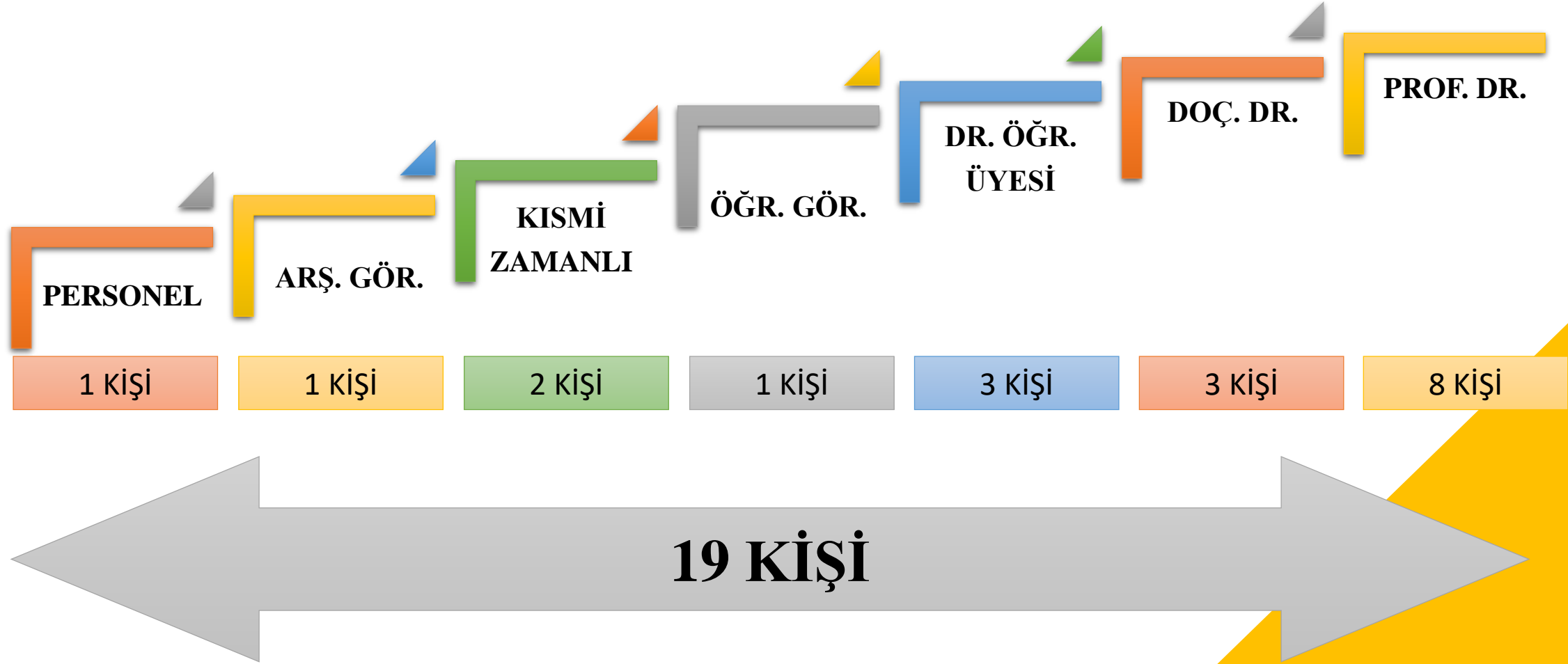

ANABİLİM DALLARINA GÖRE PERSONEL



TOPRAK BİLİMİ ABD

PROF. DR. CEVDET ŞEKER
PROF. DR. UMMUHAN ÇETİN KARACA
DOÇ. DR. MERT DEDEOĞLU
DOÇ. DR. İLKNUR GÜMÜŞ
DOÇ. DR. HAMZA NEGİŞ
DR. ÖĞR. ÜYESİ EMEL ATMACA
DR. ÖĞR. ÜYESİ VİLDAN ERCİ
ARŞ. GÖR. RAZİYE KOÇKESEN

BİTKİ BESLEME ABD

PROF. DR. SAİT GEZGİN
PROF. DR. MEHMET ZENGİN
PROF. DR. ERDOĞAN EŞREF HAKKI
PROF. DR. AYŞEN AKAY
PROF. DR. MUSTAFA HARMANKAYA
PROF. DR. MEHMET HAMURCU
DR. ÖĞR. ÜYESİ MOHD KAMRAN KHAN
DR. ÖĞR. ÜYESİ ANAMIKA PANDEY
DR. ÖĞR. ÜYESİ FATMA GÖKMEN YILMAZ
ÖĞR. GÖR. NESİM DURSUN

PATENT VE TESCİL



SELÇUK ÜNİVERSİTESİ
ZİRAAT FAKÜLTESİ

Patent Sahibi	Ulusal	Uluslararası	Toplam
Prof. Dr. Erdoğan Eşref HAKKI	1	-	1
TOPLAM	1	-	1

BÖLÜM LABORATUVARLARI



SELÇUK ÜNİVERSİTESİ
ZİRAAT FAKÜLTESİ







YAYINLAR



SELÇUK ÜNİVERSİTESİ
ZİRAAT FAKÜLTESİ

	SCI Makale	Uluslararası Dergi Makalesi	Ulusal Dergi Makalesi	Uluslararası Bildiri	Ulusal Bildiri	TOPLAM
Toprak Bilimi	110	62	110	200	54	536
Bitki Besleme	235	70	110	507	122	1.044
TOPLAM	345	132	220	707	176	1.580
Akademik Personel Başına Yayın Sayısı	20,29	7,76	12,94	41,588	10,35	92,94

PROJELER



	Uluslararası Destekli Projeler		Ulusal Destekli Projeler		Üniversite Destekli Projeler		TOPLAM	
	Devam Eden	Tamamlanmış	Devam Eden	Tamamlanmış	Devam Eden	Tamamlanmış	Devam Eden	Tamamlanmış
Toprak Bilimi Anabilim Dalı	2	1	2	19	7	68	11	88
Bitki Besleme Anabilim Dalı	-	1	5	27	13	96	18	127
TOPLAM	2	2	7	46	20	164	29	215
Akademik Personel Başına Proje Sayısı	0,11	0,11	0,41	2,7	1,17	9,64	1,7	12,64

KİTAPLAR



	Kitap Yazarlığı	Kitap Bölüm Yazarlığı	TOPLAM
Toprak Bilimi		3	3
Bitki Besleme	7	57	64
TOPLAM	7	60	67
Akademik Personel Başına Kitap Sayısı	0,41	3,52	3,94

ZOOTEKNİ BÖLÜMÜ



SELÇUK ÜNİVERSİTESİ
ZİRAAT FAKÜLTESİ

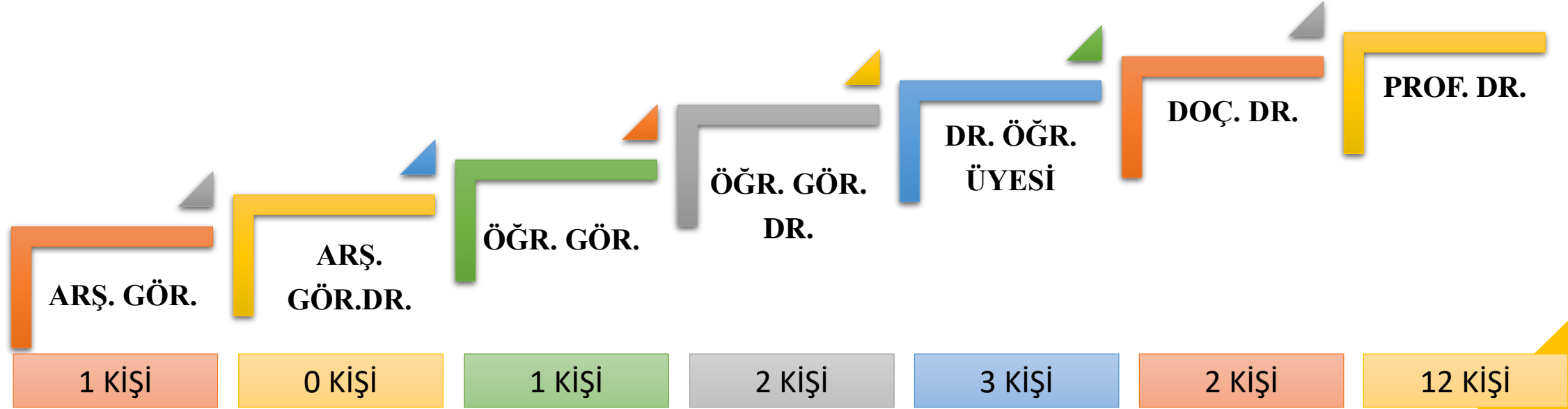

21 KİŞİ

ANABİLİM DALLARINA GÖRE PERSONEL



SELÇUK ÜNİVERSİTESİ
ZİRAAT FAKÜLTESİ

YEMLER VE HAYVAN BESLEME ABD

PROF. DR. SİNAN SEFA PARLAT
PROF. DR. ALPÖNDER YILDIZ
PROF. DR. YUSUF CUFADAR
PROF. DR. OSMAN OLGUN
DOÇ. DR. RABİA GÖÇMEN
DR. ÖĞR. ÜYESİ ESRA TUĞÇE GÜL

HAYVAN YETİŞTİRME ABD

PROF. DR. SAİM BOZTEPE
PROF. DR. AYHAN ÖZTÜRK
PROF. DR. BİROL DAĞ
PROF. DR. İSKENDER YILDIRIM
PROF. DR. UĞUR ZÜLKADİR
PROF. DR. ALİ AYGÜN
PROF. DR. ALİ KARABACAK
DOÇ. DR. İBRAHİM AYTEKİN
DOÇ. DR. GÜLŞAH KANBUR
DOÇ. DR. HÜSEYİN BAKİ ÇİFTÇİ
ÖĞR. GÖR. DR. HÜSEYİN BAYIR
ÖĞR. GÖR. MURAT ÇİFTÇİ

BİYOMETRİ VE GENETİK ABD

PROF. DR. İSMAİL KESKİN
DR. ÖĞR. ÜYESİ FATMA İLHAN
ARŞ. GÖR. AYŞE NUR TANIŞ

PATENT VE TESCİL



SELÇUK ÜNİVERSİTESİ
ZİRAAT FAKÜLTESİ

Patent Sahibi	Patent	Tescil	Toplam
Doç. Dr. İbrahim AYTEKİN	-	1	1
TOPLAM	-	-	1

BÖLÜM LABORATUVARLARI



SELÇUK ÜNİVERSİTESİ
ZİRAAT FAKÜLTESİ



UYGULAMA ALANLARI



SELÇUK ÜNİVERSİTESİ
ZİRAAT FAKÜLTESİ



YAYINLAR



	SCI Makale	Uluslararası Dergi Makalesi	Ulusal Dergi Makalesi	Uluslararası Bildiri	Ulusal Bildiri	TOPLAM
Yetiştirme ve Hayvan Islahı	110	126	118	97	27	478
Yemler ve Hayvan Besleme	101	36	107	70	37	351
Biyometri ve Genetik	27	36	15	39	7	124
TOPLAM	238	198	240	206	71	953
Akademik Personel Başına Yayın Sayısı	11,33	9,42	11,42	9,8	3,38	45,38

PROJELER



	Uluslararası Destekli Projeler		Ulusal Destekli Projeler		Üniversite Destekli Projeler		TOPLAM	
	Devam Eden	Tamamlanmış	Devam Eden	Tamamlanmış	Devam Eden	Tamamlanmış	Devam Eden	Tamamlanmış
Hayvan Yetiştirme ve Islahı	-	-	-	26	7	81	7	107
Yemler ve Hayvan Besleme	-	-	-	3	1	43	1	46
Biyometri ve Genetik	-	-	-	-	1	13	1	13
TOPLAM	-	-	-	29	9	137	9	166
Akademik Personel Başına Proje Sayısı	-	-	-	1,38	0,49	6,52	0,42	7,9

KİTAPLAR



	Kitap Yazarlığı	Kitap Bölüm Yazarlığı	TOPLAM
Yetiştirme ve Hayvan Islahı	23	5	28
Yemler ve Hayvan Besleme	-	5	5
Biyometri ve Genetik	2	-	2
TOPLAM	25	10	35
Akademik Personel Başına Kitap Sayısı	1,19	0,47	1,66

FAKÜLTEMİZ 2024 FAALİYETLERİ



SELÇUK ÜNİVERSİTESİ
ZİRAAT FAKÜLTESİ

8th INTERNATIONAL RURAL TOURISM AND DEVELOPMENT CONGRESS
City of **KONYA, TÜRKİYE**
September 05-07, 2024

8. ULUSLARARASI KIRSAL TURİZM VE KALKINMA KONGRESİ
KONYA, TÜRKİYE
05-07 Eylül, 2024

Selçuk Üniversitesi Müze Binası, Konferans Salonu,
Alaeddin Keykubat Kampüsü, Selçuklu-Konya

www.irtad.gen.tr

Journal
ISPEC
Agricultural Studies

ISPEC
**16. INTERNATIONAL
CONFERENCE ON
AGRICULTURE, ANIMAL
SCIENCE & RURAL
DEVELOPMENT**
**November 15-17, 2024 / Konya,
Türkiye**

ONLINE PARTICIPATION
FACE TO FACE PARTICIPATION

ZİDEK Toplantıları: 2024/2

ZİDEK

Selçuk Üniversitesi
Ziraat Fakültesi
Kurum Eğitim Çalıştayı
11 Kasım 2024 (Pazartesi)
09:30 - 16:45
Konya

Selçuk Üniversitesi
Ziraat Fakültesi
www.selcuk.edu.tr/Birim/fakulteler/ziraat_fakultesi/1834
ziraat@selcuk.edu.tr

Ziraat Fakülteleri Eğitim Programları
Değerlendirme ve Akreditasyon Derneği
ZİDEK
www.zidek.org.tr
info@zidek.org.tr

FAKÜLTEMİZ 2024 FAALİYETLERİ



SELÇUK ÜNİVERSİTESİ
ZİRAAT FAKÜLTESİ

TÜBİTAK 2209 EĞİTİM PROGRAMI



FAKÜLTEMİZ 2024 FAALİYETLERİ



SELÇUK ÜNİVERSİTESİ
ZİRAAT FAKÜLTESİ

ORYANTASYON PROGRAMLARI



FAKÜLTEMİZ 2024 FAALİYETLERİ



SELÇUK ÜNİVERSİTESİ
ZİRAAT FAKÜLTESİ

ORYANTASYON PROGRAMLARI



FAKÜLTEMİZ 2024 FAALİYETLERİ



SELÇUK ÜNİVERSİTESİ
ZİRAAT FAKÜLTESİ

KONYA ÖNDER ÇİFTÇİLER DERNEĞİ

SELÇUK ÜNİVERSİTESİ KONYA - 1975

ÖNDER ÇİFTÇİLER İLE ZİRAAT FAKÜLTESİ ÖĞRENCİLERİ BULUŞUYOR

KONUŞMACILAR
PROF. DR. SÜLEYMAN SOYLU
PROF. DR. SAİT GEZGİN
ÖNDER ÇİFTÇİLER

TARİH: 29 ŞUBAT 2024
SAAT : 13.30
YER: ZİRAAT FAKÜLTESİ M.A.
KIRIMLIOĞLU AMFİSİ
İLETİŞİM: 05077811622



zed
soilagricultureanatolia



SELÇUK ÜNİVERSİTESİ ZİRAAT FAKÜLTESİ KARIYER GÜNLERİ
KAPSAMINDA GENÇ GİRİŞİMCİLER - ÖĞRENCİ BULUŞMASI



MODERATÖR
DR. ÖĞR. ÜYESİ
MURAT KARACA
SÜ. ZİRAAT FAKÜLTESİ
BITKİ KORUMA BÖLÜMÜ



ZİR. MÜH. İHSAN DANIŞMENT
YÖN. KUR. BŞK. ZED AŞ.



ZİR. MÜH. BURAK ÖZSOY
GEN. MÜD. ZED AŞ.



ZİR. MÜH. BESTE SERPİL BİÇİCİ

**SÜ. M. KIRIMLIOĞLU
KONFREANS SALONU**

**10:00
22/05/2024**

XAG

**DRONE
ILAÇLAMA**

**16.05.2024
10,30 'DA**

16 Mayıs Perşembe Günü XAG ilaçlama drone firması'nın distribütörü Şeflek Tarım ile konferans düzenlenecektir. Konferansta bulunan öğrenciler arasından yapılacak çekiliş ile drone uçuşu yaptırılacaktır.

M.A. KIRIMLIOĞLU AMFİSİ

SEFLEK TARIM

ZMOCENKONYA

FAKÜLTEMİZ 2024 FAALİYETLERİ



TERÖRLE MÜCADELE KONUSUNDA FARKINDALIK OLUŞTURMA KONFERANSI

Konuşmacı / **Komiser Mustafa AKSU**

• Tarih: **24 Aralık 2024 (Salı)** • Saat: **11.30**
• Yer: **SÜ Ziraat Fakültesi M. Kırımlıoğlu Amfisi**



DAVRANIŞAL BAĞIMLILIK

Konuşmacı
GÜLŞEN BİLGEÇ
Sosyal Hizmet Uzmanı

Konuşmacı
HARUN AHMET TAŞTEKİN
Sosyal Hizmet Uzmanı

TARİH: 9 ARALIK 2024 SAAT: 11.15

YER: S.Ü. ZİRAAT FAKÜLTESİ KIRIMLIOĞLU AMFİSİ

KONFERANS

Kariyer Günleri - 2
**TARIMDA SİMÜLASYON
SİMÜLATÖR TANITIMI ve
DENEYİMLEME UYGULAMALARI**

İbrahim CAMCI
Yazılım Mühendisi

Vehbi SOĞUCAKLI
Yazılım Mühendisi

XSOUL SOLUTION
Simulation Design Factory

Tarih : 19.12.2024
Saat : 11:00
Yer : M.A KIRIMLIOĞLU AMFİSİ



KARİYER GÜNLERİ-1



TARIMDA ÖZEL SEKTÖRÜN YERİ

syngenta



DOĞU SATIŞ MÜDÜRÜ
ZİRAAT MÜHENDİSİ
BAYKAN BIÇAK



TEKNİK SATIŞ TEMSİLCİSİ
ZİRAAT YÜKSEK MÜHENDİSİ
HAYRİ TOPBAŞ

M.A KIRIMLIOĞLU AMFİSİ

7 Kasım 12.00-13.00

Not : Çiğköfte ikramı olacaktır

ENGELSİZ FAKÜLTE



SELÇUK ÜNİVERSİTESİ
ZİRAAT FAKÜLTESİ

